CALENDARIO

14/10/2015	inizio Laboratorio *Riconciliarsi con il corpo*[*]
14/10/2015	inizio Laboratorio *Riconciliarsi con il dolore*[*]
16/10/2015	inizio Scuola di Catechetica[*]
16/10/2015	inizio Corso monografico *Il sacramento del perdono*[*]
16/10/2015	inizio Corso monografico *L'iconografia del peccato originale*[*]
13/11/2015	inizio Rassegna di cinematografia: *sulla via del perdono*
20/11/2015	*Peccato originale e perdono*
4/12/2015	*Il giubileo nella Bibbia*
12/12/2015	*Note per Lucia*
29/01/2016	*La giustizia riparativa*
12/02/2016	inizio Corso monografico *La riconciliazione nella Dottrina sociale*[**]
12/02/2016	inizio Corso monografico *La Chiesa casta e peccatrice*[**]
17/02/2016	inizio Laboratorio *Riconciliarsi con il creato*[**]
17/02/2016	inizio Laboratorio *Riconciliazione e santità*[**]
20/02/2016	Scuola della Parola
27/02/2016	Scuola della Parola
13/05/2016	*Giustizia e perdono*
12/06/2016	*Mission. A trent'anni dal film*

* iscrizioni entro 07/10/2015
** iscrizioni entro 01/02/2016

Istituto Superiore di Scienze Religiose
San Metodio
Via della Conciliazione, 6 - 96100 Siracusa - tel/fax 0931 461936
info@sanmetodio.it
www.sanmetodio.eu

attività culturali a.a. 2015/2016

Marc Chagall, *The prodigal son*, 1975 - Progetto grafico e stampa Grafica Saturnia Siracusa

Istituto Superiore di Scienze Religiose
San Metodio
Siracusa

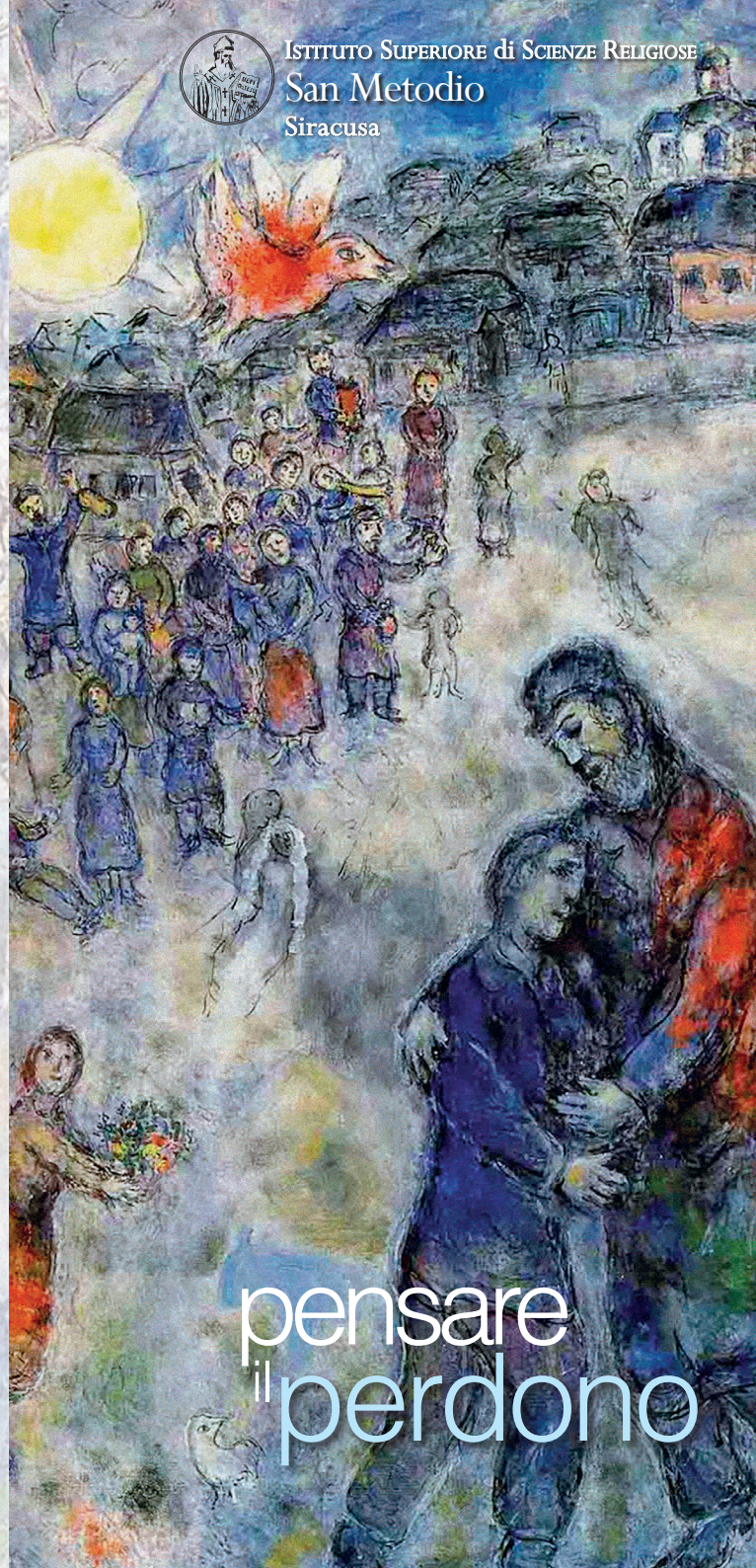

pensare il perdono

Area biblica

Il giubileo nella Bibbia

venerdì 4 dicembre 2015 - ore 18.30
Centro Convegni, Santuario Madonna delle Lacrime
Paolo Messina

in collaborazione con
Ufficio Catechistico, Settore Apostolato Biblico
Ufficio per la Pastorale Giovanile
Scuola della Parola:
le parabole lucane della misericordia

sabato 20 e 27 febbraio 2016 - ore 20.00
Chiesa Cattedrale
Nisi Candido e Luca Gallina

Area teologica

in collaborazione con
Ufficio per l'Insegnamento della Religione Cattolica
La giustizia riparativa

venerdì 29 gennaio 2016 - ore 18.00
Centro Convegni, Santuario Madonna delle Lacrime
Guido Bertagna

Area morale

in collaborazione con
Ufficio per l'Insegnamento della Religione Cattolica
Peccato originale e perdono

venerdì 20 novembre 2015 - ore 18.00
Centro Convegni, Santuario Madonna delle Lacrime
Ignazio Petriglieri e Salvatore Spataro

Area giuridica

in collaborazione con Giuristi cattolici
Giustizia e perdono

venerdì 13 maggio 2016 - ore 19.00
Centro Convegni, Santuario Madonna delle Lacrime
Ignazio La China e Andrea Zappulla

Area cinematografica

Mission. A trent'anni dal film

domenica 12 giugno 2016 - ore 21.00
ISSR *San Metodio*
Mariangela Maresca

Rassegna di cinematografia: ***sulla via del perdono***
Sede ISSR *San Metodio* - venerdì ore 20.00
13 novembre, 18 dicembre 2015
15 gennaio, 18 marzo, 15 aprile, 20 maggio 2016
Mariangela Maresca

Corsi monografici

Sede ISSR *San Metodio* - venerdì ore 16.00
Il sacramento del perdono*
Salvatore Savaglia

L'iconografia del peccato originale*
Fausto Migneco

La riconciliazione nella Dottrina sociale della Chiesa*
Luca Novara

La Chiesa casta e peccatrice*
Alfio Corritore

Laboratori

Sede ISSR *San Metodio* - mercoledì ore 16.00
Riconciliarsi con il corpo*
Margherita Spagnuolo Lobb e Jlenia Baldacchino

Riconciliarsi con il dolore*
Luigi Corciulo

Riconciliarsi con il creato*
Alessandra Martin

Riconciliazione e santità*
Luca Gallina

Area musicale

in collaborazione con *Kairós*
Concerto di Natale ***Note per Lucia*** (IX edizione)
sabato 12 dicembre 2015 - ore 21.00
Chiesa Cattedrale

Scuola di catechetica

in collaborazione con
Ufficio Catechistico Diocesano
Sede ISSR *San Metodio* - venerdì ore 18.00
III anno: ***Non di solo pane…****
La formazione dei catechisti

Incontriamo Gesù.
Orientamenti per la catechesi
16 ottobre 2015
Sebastiano Pisasale

La catechesi nell'Arcidiocesi di Siracusa
13 novembre 2015
Luca Gallina

I settori

Il catecumenato
11 dicembre 2015
Filippo Barrale e Valentina Bottino

L'Apostolato Biblico
15 gennaio 2016
Nisi Candido

Le persone disabili
12 febbraio 2016
Pamela Speranza

Il sostegno economico alla Chiesa
***L'abc del* Sovvenire**
11 marzo 2016
Giuseppe Cugno

* info e iscrizioni: info@sanmetodio.it
tel/fax 0931 461936
www.sanmetodio.eu

Segreteria

settembre - giugno	lun. mar. mer. (ore 17.00 - 19.00)
luglio	mar. gio. (ore 9.30 - 11.30)